

Comune di Torre di Santa Maria  
Inquadramento tavola 4  
Scala 1:85000

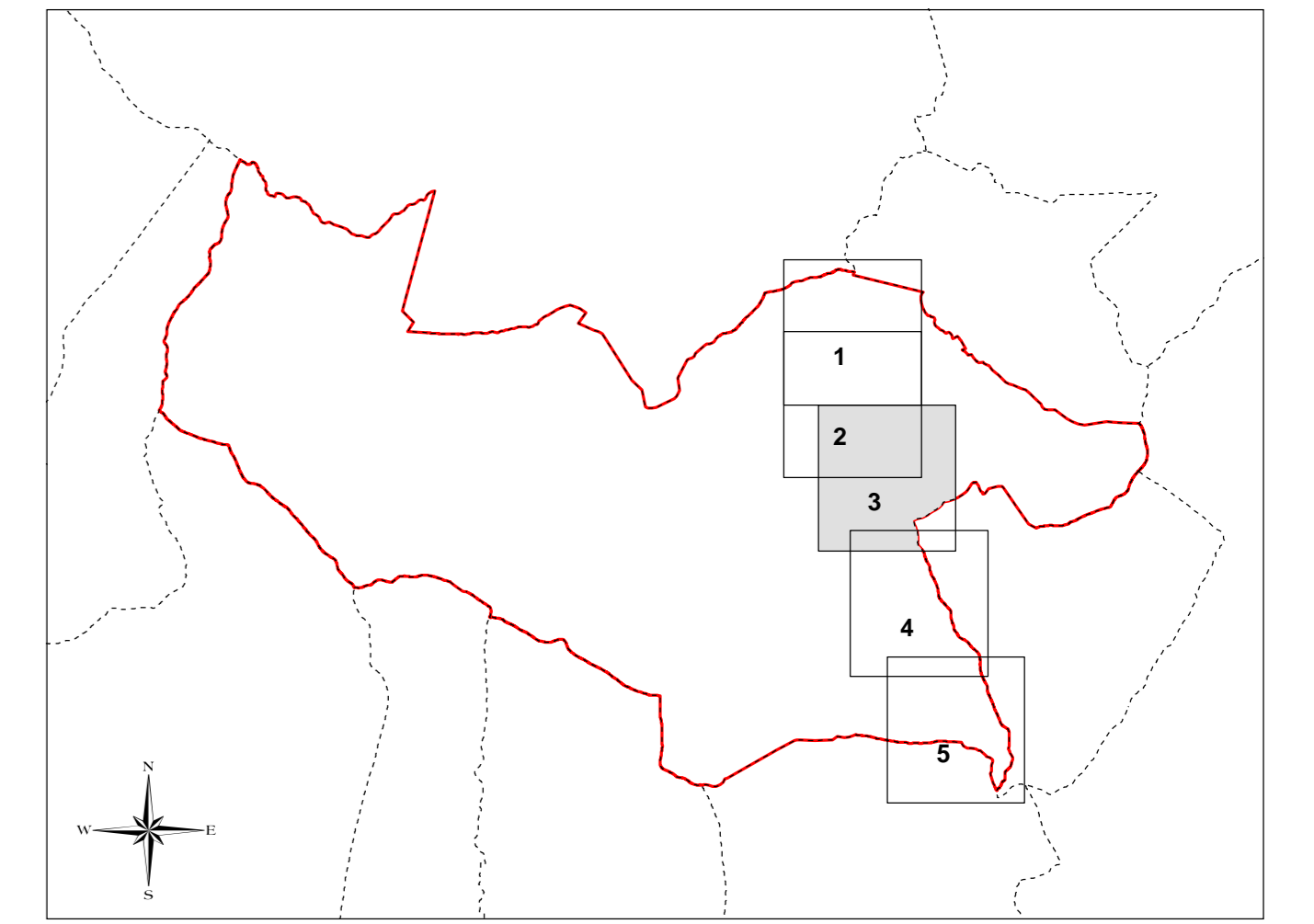

Confine comunale  
 Territorio rappresentata in carta

**Legenda**

- Confine comunale
  
- Sistema dell'edificato**

  - Tessuto edilizio residenziale consolidato
  - Tessuto edilizio rurale consolidato
  - Tessuto edilizio a prevalente destinazione produttiva
  - Tessuto edilizio di antica formazione di valore ambientale
  - Aree pubbliche e di interesse pubblico
  - Edifici
  - R Rifugio
  - B Bivacco

  
- Sistema dei collegamenti viari**

  - Strada provinciale
  - Strada comunale
  - Pista forestale
  - Pista Campestre
  - Sentiero di collegamento
  - Sentiero escursionistico
  - Ferrovia

  
- Idrografia**

  - Reticolo idrico principale
  - Reticolo idrico minore
  - Lago
  - Invaso artificiale
  - Alveo di corpo idrico

  
- Destinazione d'uso territoriale del suolo**

  - Area ghiacciai / nevai non antropizzabile
  - Area rocciosa/detritica non antropizzabile
  - Superficie a vegetazione naturale incolta
  - Area produttiva: attività estrattiva
  - Zona mineraria
  - Superficie boschiva
  - Colture non specializzate
  - Colture specializzate per produzione intensiva
  - Alpeggi - superficie pascolabile/non pascolabile
  - Prateria alpina d'alta quota

**TORRE DI SANTA MARIA**

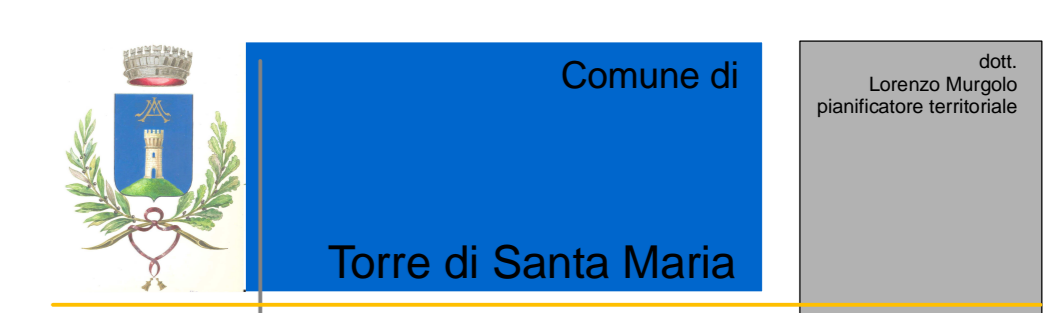

PGT 2009

**Piano di Governo del Territorio**

Documento di Piano	Data				
	Aprile 2009				
<b>Quadro delle destinazioni d'uso del suolo</b>	<table style="width: 100%; border-collapse: collapse;"> <tr> <td style="width: 80%;">Tav. CDP</td> <td style="width: 20%; text-align: right;">4,3</td> </tr> <tr> <td>Tav. S</td> <td style="text-align: right;">1,2000</td> </tr> </table>	Tav. CDP	4,3	Tav. S	1,2000
Tav. CDP	4,3				
Tav. S	1,2000				
Aggiornamento	Febbraio 2010				
Allegato alla deliberazione di C.C. n. 7 del 24 Aprile 2009					
Adozione: deliberazione di C.C. n. 7 del 24 Aprile 2009					
Comodulazioni: deliberazione di C.C. n. 5 del 10 Marzo 2010					
Approvazione: deliberazione di C.C. n. 5 del 10 Marzo 2010					
Pubblicazione: B.U.R.L. n. ... del ...					
Entrata in vigore: ...					
Il Sindaco: _____					
Il Segretario Comunale: _____					
Il Responsabile del Procedimento: _____					
Il Tecnico incaricato: <b>dott. Lorenzo Murgolo</b> pianificatore territoriale					
Studio di Urbanistica T.C.A. 12210 Sesto San Giovanni Via Niccolò 15/2 TEL. FAX 042511464 E-Mail: delcom@tin.it n. 350					

Questo elaborato non può essere riprodotto o comunicato a terzi senza la nostra approvazione. Eventuali errori o omissioni vanno comunicate tempestivamente al progettista.